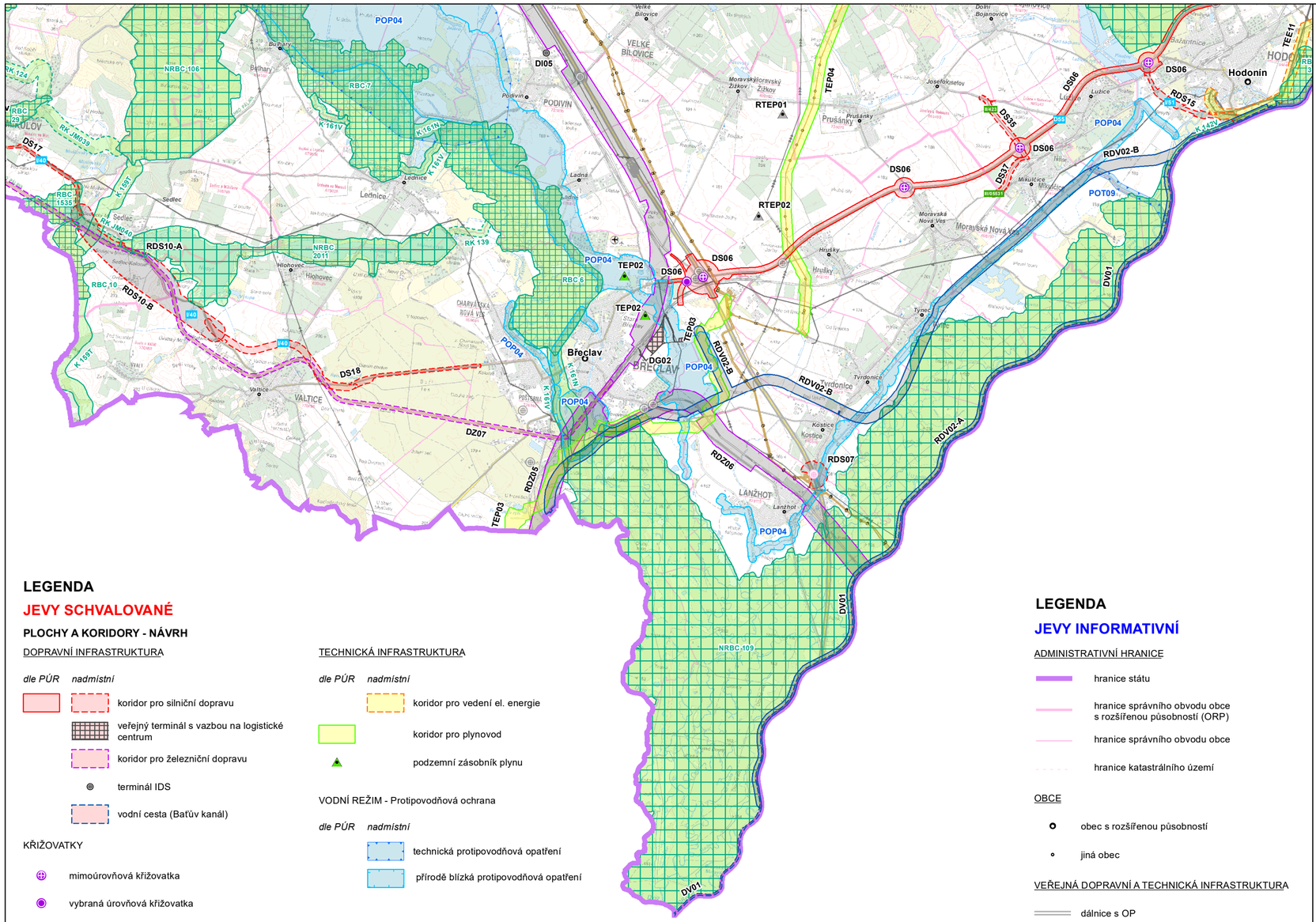

LEGENDA

JEVY SCHVALOVANÉ

PLOCHY A KORIDORY - NÁVRH

DOPRAVNÍ INFRASTRUKTURA

dle PÚR *nadmístní*

- koridor pro silniční dopravu
- veřejný terminál s vazbou na logistické centrum
- koridor pro železniční dopravu
- terminál IDS
- vodní cesta (Baťův kanál)

KŘIŽOVATKY

- mimoúrovňová křižovatka
- vybraná úrovňová křižovatka

TECHNICKÁ INFRASTRUKTURA

dle PÚR *nadmístní*

- koridor pro vedení el. energie
- koridor pro plynovod
- podzemní zásobník plynu

VODNÍ REŽIM - Protipovodňová ochrana

dle PÚR *nadmístní*

- technická protipovodňová opatření
- přírodě blízká protipovodňová opatření

ÚZEMNÍ SYSTÉM EKOLOGICKÉ STABILITY

ÚSES - biocentrum

- nadregionální biocentrum
- regionální biocentrum

ÚSES - biokoridor

- nadregionální biokoridor
- regionální biokoridor

PLOCHY A KORIDORY - ÚZEMNÍ REZERVA

DOPRAVNÍ INFRASTRUKTURA

dle PÚR *nadmístní*

- koridor pro silniční dopravu
- koridor pro železniční dopravu
- průplavní spojení Dunaj - Odra - Labe

KŘIŽOVATKY

- mimoúrovňová křižovatka

TECHNICKÁ INFRASTRUKTURA

dle PÚR *nadmístní*

- podzemní zásobník plynu

IDENTIFIKAČNÍ KÓDY PLOCH A KORIDORŮ

územní návrh	*rezerva*	
		DOPRAVNÍ INFRASTRUKTURA
DS02	RDS02	silniční
DG01		veřejný terminál s vazbou na logistické centrum
DZ01	RDZ01	železniční
DI01		terminál IDS
DV01	RDV01	vodní
		TECHNICKÁ INFRASTRUKTURA
TEE01		vedení el. energie
TEP02	RTEP01	plynovod, podzemní zásobník plynu
POT01		technické protipovodňové opatření
POP01		přírodě blízké protipovodňové opatření
		ÚSES
NRBC 28		nadregionální biocentrum
RBC 3		regionální biocentrum
K 142V		nadregionální biokoridor - vodní
K 132T		nadregionální biokoridor - teplomilný doubravní
K 142N		nadregionální biokoridor - nivní
K 128MH		nadregionální biokoridor - mezofilní hájový
K 92MB		nadregionální biokoridor - mezofilní bučinný
RK 91		regionální biokoridor
RK JM013		příklad popisu skladebné části ÚSES nad rámec ÚTP (1996)

LEGENDA

JEVY INFORMATIVNÍ

ADMINISTRATIVNÍ HRANICE

- hranice státu
- hranice správního obvodu obce s rozšířenou působností (ORP)
- hranice správního obvodu obce
- hranice katastrálního území

OBCE

- obec s rozšířenou působností
- jiná obec

VEŘEJNÁ DOPRAVNÍ A TECHNICKÁ INFRASTRUKTURA

- dálnice s OP
- silnice I. třídy s OP
- silnice II. a III. třídy s OP
- vybrané mimoúrovňové křižovatky s OP
- železniční trať s OP
- vnitrostátní letiště
- elektrické vedení 400 kV s OP
- elektrické vedení 220 kV s OP
- elektrické vedení 110 kV s OP
- ropovod s OP
- plynovod VTL s OP
- produktovod s OP

Poznámka:
Ochranná a bezpečnostní pásma dopravní a technické instrastruktury jsou limity využití území;
OP = ochranné pásmo

ČÍSLO DÁLNICE A SILNICE

- D1 dálnice
- I/19 silnice I. třídy
- II/152 silnice II. třídy
- III/05531 silnice III. třídy

ZÁZNAM O ÚČINNOSTI	
Označení správního orgánu, který vydal Aktualizaci č. 2 Zásad územního rozvoje Jihomoravského kraje	**Zastupitelstvo Jihomoravského kraje**
Datum nabytí účinnosti Aktualizace č. 2 Zásad územního rozvoje Jihomoravského kraje	
Oprávněná úřední osoba pořizovatele, funkce	**Ing. arch. Eva Hamrlová**, vedoucí odboru územního plánování a stavebního řádu Krajského úřadu Jihomoravského kraje
Podpis oprávněné úřední osoby pořizovatele, otisk úředního razítka	.....

S

0 2,5 5 10 km

AKTUALIZACE Č. 2 ZÁSAD ÚZEMNÍHO ROZVOJE JIHOMORAVSKÉHO KRAJE

VÝKRES	**II.3. SROVNÁVACÍ VÝKRES PLOCH A KORIDORŮ, VČETNĚ ÚZEMNÍHO SYSTÉMU EKOLOGICKÉ STABILITY** Ukázka Úplného znění Zásad územního rozvoje Jihomoravského kraje po vydání Aktualizace č. 2		
OBJEDNATEL	NET4GAS, s.r.o., Na Hřebenech II 1718/8, 140 21 Praha 4		
POŘIZOVATEL	Krajský úřad Jihomoravského kraje, odbor územního plánování a stavebního řádu, Žerotínovo nám. 449/3, 601 83 Brno		
ZPRACOVATEL Ateliér Cihlář-Svoboda s.r.o. Na Máchovně 1610 Beroun 266 01 ZPRACOVATELSKÝ TÝM RNDr. Milan Svoboda, Ing. Jan Cihlář, Ing. arch. Alena Švandelíková, Mgr. Simona Marhounová, Mgr. Lukáš Veselý		ZODPOVĚDNÝ PROJEKTANT RNDr. Milan Svoboda	
DATUM	Srpen 2020	MĚŘÍTKO	1 : 100 000
MAPOVÝ PODKLAD	Základní mapa České republiky 1 : 50 000 (ZM 50), © Český úřad zeměměřičský a katastrální		